

RESTAURANTE & HOTEL CORTIJO BRAVO

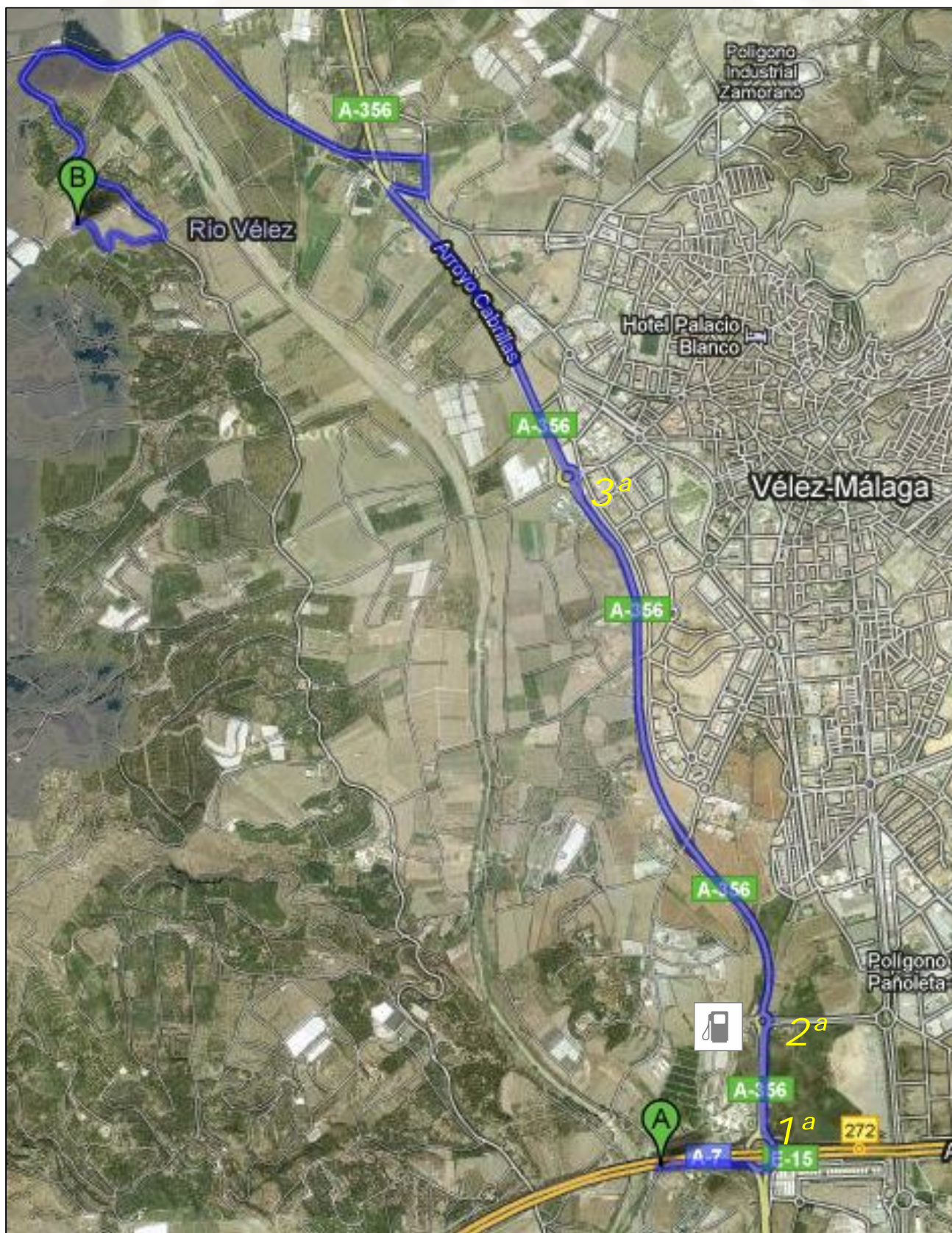

RESTAURANTE & HOTEL CORTIJO BRAVO

Desde Málaga por la A-7 de la Autovía del Mediterráneo, tome la salida 272.



Gire por la 1ª rotonda bajo la autovía, manténgase en la izquierda.



Salga por la cuarta salida en dirección "Vélez-Málaga – A-356 – Viñuela – Colmenar – Zafarraya" y se incorporará en la A-356 (190 m).



Siga hacia el Norte por el "Arroyo Parque Ferial" (y pase por la 2ª Rotonda (450 m)).



Siga por la A-356 hasta la 3ª rotonda (2,4 Km).



RESTAURANTE & HOTEL CORTIJO BRAVO

Siga por la A-356 hasta la **3ª** rotonda (2,4 Km).
Tome la cuarta salida hacia el Norte y
seguimos por la A-356 por el "Arroyo de
Cabrillas"

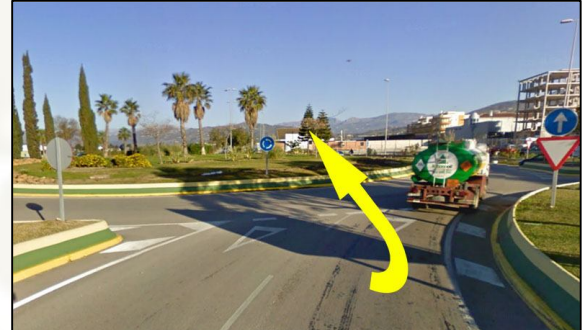

Gire a la derecha hacia Benamocarra MA-3116
(26 mts).



Gire a la izquierda en Ctra. De Loja (140 mts) y
gire de nuevo a la izquierda hacia MA-3116
(300 mts). Continúe recto por la MA-3116 (1,4
Km).



Siga por ésta carretera tras (1 km) y pasará
por el cauce del Rio Vélez continuará por la
MA-3116 Ctra de Benamocarra.



Desde ésta entrada de la Ctra de Benamocarra
muy pronto tendrá que realizar el desvío hacia
el Hotel Cortijo Bravo, la primera a la izquierda.



RESTAURANTE & HOTEL CORTIJO BRAVO

Continúe (1,5 km) por la misma carretera luego gire a la derecha (270 mts) y por último gire a la derecha para la entrada al Hotel (190 mts).

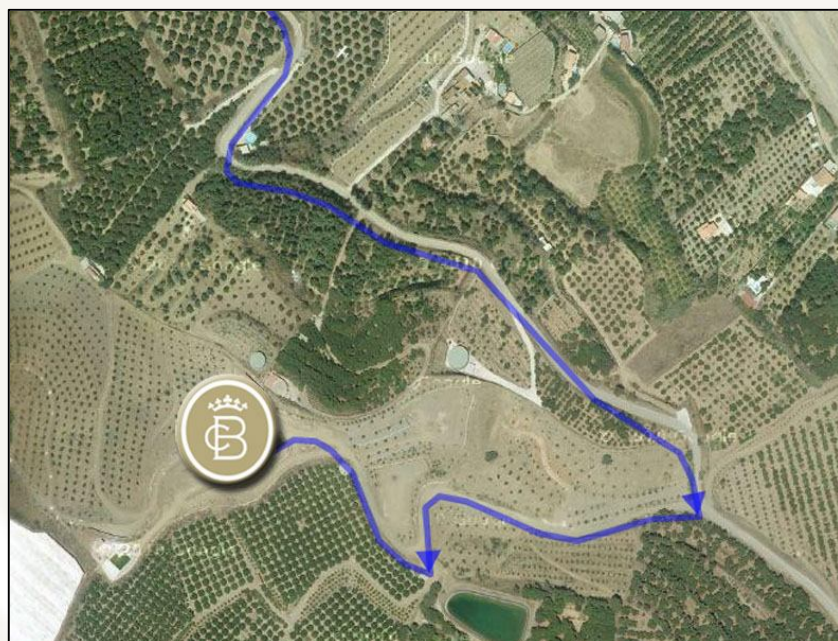

Se encontrará a la Entrada de nuestro Hotel Cortijo Bravo donde le daremos la Bienvenida.

